



KIEFERORTHOPÄDISCHE ALARM-SIGNALE BEI KINDERN UND JUGENDLICHEN

**Wir empfehlen eine frühzeitige Vorstellung beim Fachzahnarzt für Kieferorthopädie
– spätestens bis zum 7. Lebensjahr**



Kreuzbiss der
Schneidezähne



Kreuzbiss der
Seitenzähne



Engstände



offener Biss
(meist durch Lutschen
verursacht)



Vorbiss des Oberkiefers

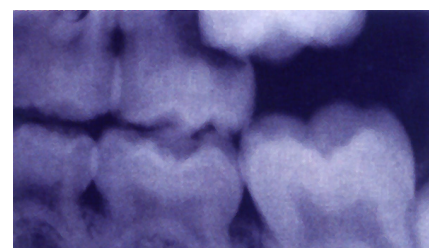

nicht/falsch
durchbrechende Zähne



schwerer Vorbiss des
Unterkiefers



Lücken

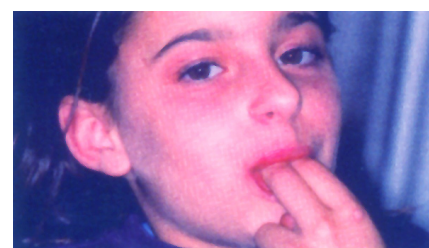

Lutsch-
gewohnheiten

EINE FRÜHZEITIGE UNTERSUCHUNG

- bringt Kindern, bei denen eine Frühbehandlung erforderlich ist, deutliche Vorteile für die spätere Entwicklung
- erleichtert den Eltern weitere Entscheidungen und vermittelt ihnen Sicherheit
- gibt das beruhigende Gefühl, den optimalen Behandlungs-Zeitpunkt nicht versäumt zu haben
- verschafft Klarheit über das weitere Vorgehen

KIEFERORTHOPÄDISCHE PRAXIS

Dr. Ingeborg Kretschmer-Schneider & Dr. Frank Schneider

WOLLGRASWEG 23 | D-70599 STUTTGART | TELEFON 0711 - 451 65 55 | FAX 0711 - 451 65 56
INFO@KFO-SCHNEIDER.DE | WWW.KFO-SCHNEIDER.DE